جامعة الأميرة نورة بنت عبدالرحمن
Princess Nourah bint Abdulrahman University

الملف

الإعلامي في شهر

أكتوبر 2026

نـورة فـي شهـر أكتوبـر

شهر أكتوبـر من العـام 2026م



شـهر التوعيـة بسرطان الثدي

كلية اللغات تُنظِّم لقاء "نغمة الصين في قلب المملكة" لتعزيز التواصل الثقافي السعودي الصيني

نظَّمت كلية اللغات في جامعة الأميرة نورة بنت عبدالرحمن، اليوم الثلاثاء 27 أكتوبر 2026م، لقاء "نغمة الصين في قلب المملكة"، بحضور سعادة رئيسة الجامعة، الدكتورة نجلاء بنت عبدالله التويجري، وسعادة سفير جمهورية الصين الشعبية لدى المملكة، تشانغ هوا، وعدد من المهتمين باللغة الصينية، في مركز المؤتمرات والندوات بالجامعة.



اليوم الدولي للترجمة 2026

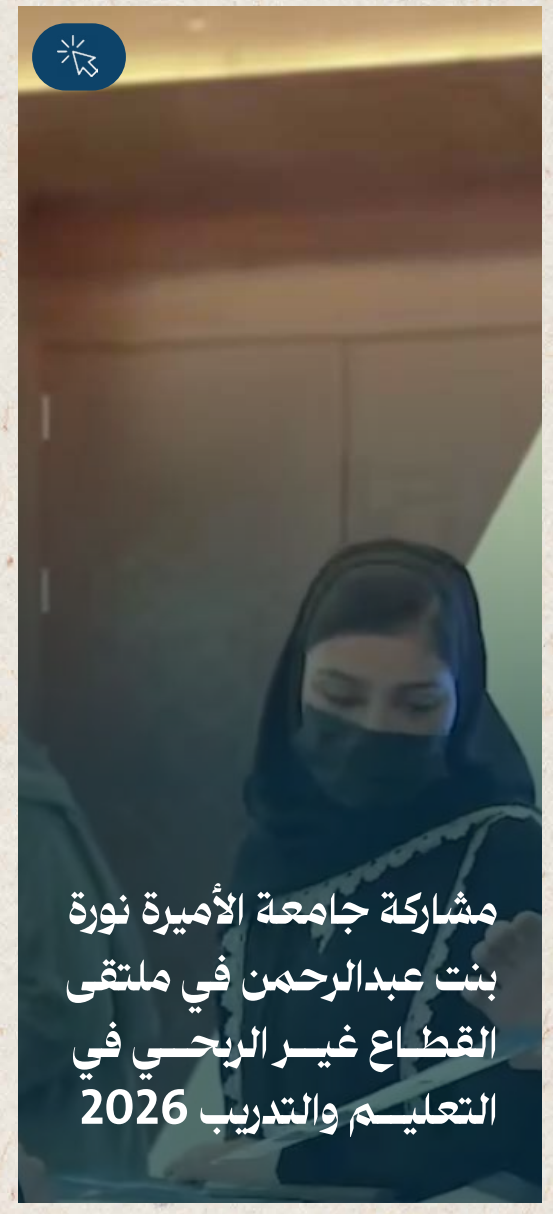

مشاركة جامعة الأميرة نورة بنت عبدالرحمن في ملتقى القطاع غير الربحي في التعليم والتدريب 2026



لقاء «نغمة الصين في قلب المملكة»

الخبر الأكثر انتشارًا

كلية اللغات تُنظّم لقاء "نغمة الصين في قلب المملكة" لتعزيز التواصل الثقافي السعودي الصيني

نظّمت كلية اللغات في جامعة الأميرة نورة بنت عبدالرحمن، اليوم الثلاثاء 27 أكتوبر 2026م، لقاء "نغمة الصين في قلب المملكة"، بحضور سعادة رئيسة الجامعة، الدكتورة نجلاء بنت عبدالله التويجري، وسعادة سفير جمهورية الصين الشعبية لدى المملكة، تشانغ هوا، وعدد من المهتمين باللغة الصينية، في مركز المؤتمرات والندوات بالجامعة. وشهد اللقاء كلمات لكل من عميدة كلية اللغات في الجامعة، الدكتورة حمده الغامدي، والأمين العام لجائزة الأمير محمد بن سلمان للتعاون الثقافي بين المملكة العربية السعودية وجمهورية الصين الشعبية، الدكتور عبدالمحسن العقيلي، وسفير جمهورية الصين الشعبية لدى المملكة، تشانغ هوا، تناولت أهمية التواصل الثقافي بين البلدين. وتضمّن اللقاء جلسة حوارية بعنوان "ثلاث بوابات سعودية إلى الصين: السياحة والتبادل اللغوي والبحث العلمي"، ناقشت دور السياحة والترجمة والبحث العلمي في تعزيز الفهم المتبادل بين البلدين، إلى جانب فقرة "شعرٌ بلغتين من نورة"، تضمّنت إلقاء قصيدتين باللغتين العربية والصينية، وفقرة "قصة نجاح عنوانها نورة"، استعرضت خلالها خريجات قسم اللغات الآسيوية تجاربهن في تعلّم اللغة الصينية والاستفادة منها. وصاحب اللقاء معرض ثقافي بمشاركة عدد من الجهات الصينية، اشتمل على مقتنيات فنية وتراثية، شملت فنون الخط الصيني والمشغولات الفنية والحرفية، إلى جانب الأزياء التقليدية، للتعريف بجوانب من الثقافة الصينية وفنونها.

الأخبار اليومية

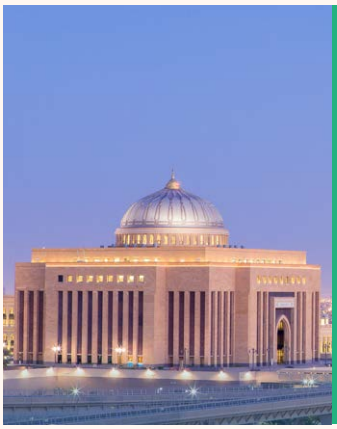

لتعزيز المعرفة البحثية والرقمية ... عمادة البحث العلمي والمكتبات تُنظِّم سلسلة من البرامج التدريبية

1 مكرر نشر الخبر في الصحف الورقية والإلكترونية



مركز المهارات والمحاكاة الطبي يُعزِّز جاهزية الكوادر الصحية ببرامج تدريبية تخصصية متقدمة

7 مكرر نشر الخبر في الصحف الورقية والإلكترونية



كلية اللغات تحتفي باليوم الدولي للترجمة بعنوان «الذكاء الاصطناعي والتحولات العالمية في الترجمة»

5 مكرر نشر الخبر في الصحف الورقية والإلكترونية

الأخبار اليومية



كلية الهندسة تختتم حزمة من البرامج والأنشطة بالتزامن مع أسبوع الفضاء العالمي

4 مكرر نشر الخبر في الصحف الورقية والإلكترونية

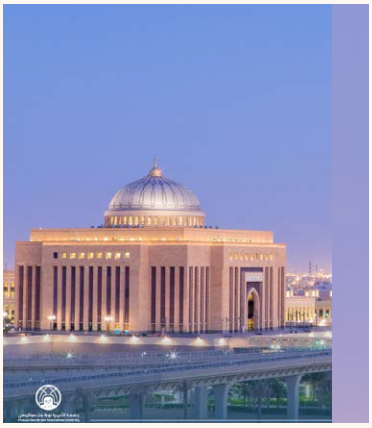

جامعة الأميرة نورة تحصل على المركز الأول في مؤشر أداء الجامعات للموسم الرياضي الـ 16

1 مكرر نشر الخبر في الصحف الورقية والإلكترونية

الأخبار اليومية



بمشاركة (26) فريقاً .. جامعة الأميرة نورة تختتم النسخة الثانية من هاكثون «عربثون» لتطوير حلول ذكية تخدم اللغة العربية

1 مكرر نشر الخبر في الصحف الورقية والإلكترونية



جامعة الأميرة نورة تحصل على براءة اختراع لمواد فسفورية للكشف عن البصمات ومكافحة التزييف

1 مكرر نشر الخبر في الصحف الورقية والإلكترونية

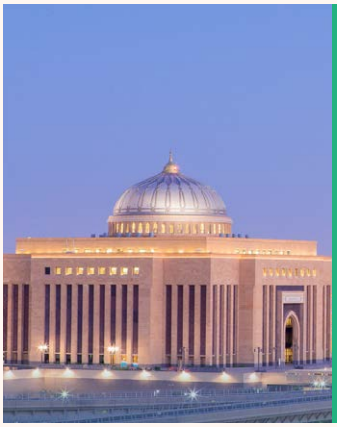

عمادة الدراسات العليا تطلق المرحلة الثانية من مبادرة «كوادر نورة: تأهيل وارتقاء»

1 مكرر نشر الخبر في الصحف الورقية والإلكترونية

الأخبار اليومية

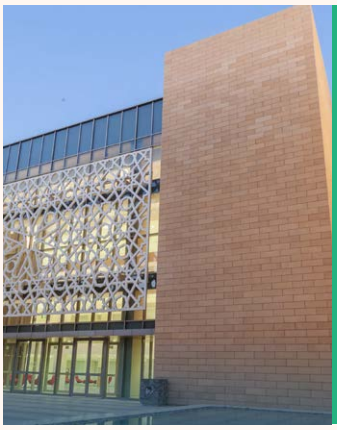

مركز الذكاء الاصطناعي يُطلق الإصدار السادس من نشرة الذكاء الاصطناعي

1 مكرر نشر الخبر في الصحف الورقية والإلكترونية



سعادة سفيرة جمهورية بنما لدى المملكة تزور جامعة الأميرة نورة

1 مكرر نشر الخبر في الصحف الورقية والإلكترونية

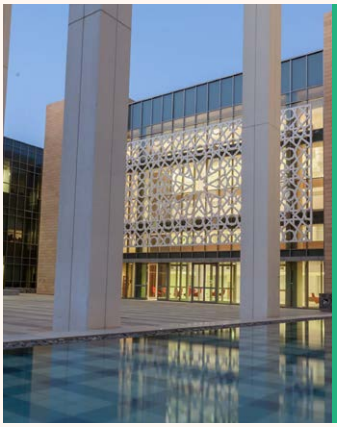

كلية التربية والتنمية البشرية تفتح باب التسجيل في «خدمة تحكيم الأدوات البحثية»

1 مكرر نشر الخبر في الصحف الورقية والإلكترونية

الأخبار اليومية

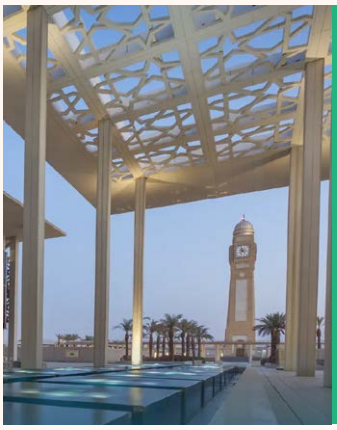

كلية العلوم الإنسانية والاجتماعية تفتح باب التسجيل في الدورة الرابعة من مسابقة جامعة الأميرة نورة لحفظ القرآن الكريم

1 مكرر نشر الخبر في الصحف الورقية والإلكترونية



ضمن أعمال ملتقى القطاع غير الربحي في التعليم والتدريب جامعة الأميرة نورة تُطلق برنامج الدبلوم العالي في قيادة المنظمات التعليمية غير الربحية

6 مكرر نشر الخبر في الصحف الورقية والإلكترونية



كلية اللغات تُنظِّم لقاء «نغمة الصين في قلب المملكة» لتعزيز التبادل الثقافي

5 مكرر نشر الخبر في الصحف الورقية والإلكترونية

الأخبار اليومية

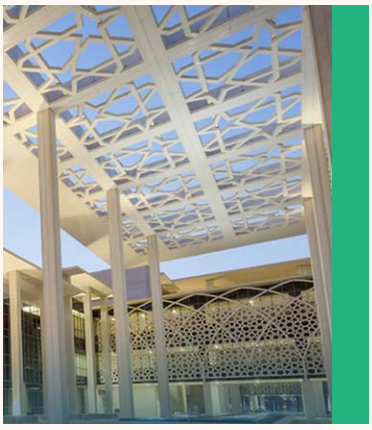

تزامنًا مع اليوم العالمي للصحة النفسية جامعة الأميرة نورة تُنظِّم حملات وبرامج توعوية

1 مكرر نشر الخبر في الصحف الورقية والإلكترونية



وزير التعليم يفتتح ملتقى القطاع غير الربحي 2026 بجامعة الأميرة نورة

24 مكرر نشر الخبر في الصحف الورقية والإلكترونية



مسؤولة بجامعة الأميرة نورة: برنامج الدبلوم العالي جاء لإعداد قيادات مؤهلة في القطاع غير الربحي

5 مكرر نشر الخبر في الصحف الورقية والإلكترونية

الأخبار اليومية

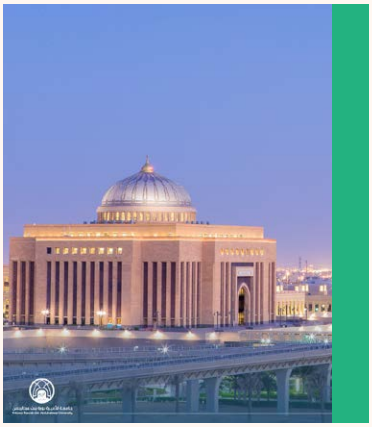

Princess Nourah University Organizes Event to Promote Chinese Language, Cultural Exchange

1 مكرر نشر الخبر في الصحف الورقية والإلكترونية

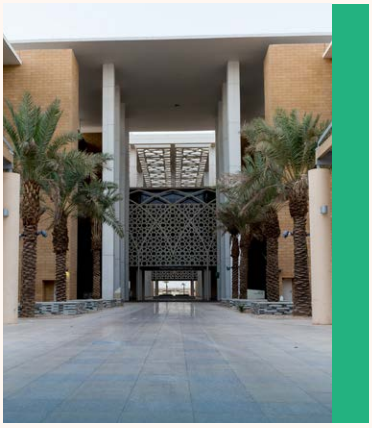

كلية العلوم الإنسانية والاجتماعية تُنظِّم سلسلة من ورش العمل والجلسات التدريبية ضمن هاكاثون «الحلول المبتكرة لجودة الحياة»

1 مكرر نشر الخبر في الصحف الورقية والإلكترونية

الأخبار اليومية

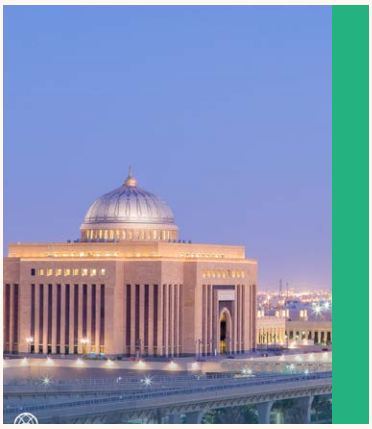

جامعة الأميرة نورة تحقق تقدمًا في تصنيف التايمز للتعليم العالي للجامعات العالمية

1 مكرر نشر الخبر في الصحف الورقية والإلكترونية



جائزة الأمير محمد بن سلمان للتعاون الثقافي تعزز حضورها في لقاء «نغمة الصين في قلب المملكة»

5 مكرر نشر الخبر في الصحف الورقية والإلكترونية

الأخبار اليومية



“架起知识交流与文明互鉴的桥梁”

1 مكرر نشر الخبر في الصحف الورقية والإلكترونية



Princess Nourah University Hosts Saudi-Chinese Cultural and Linguistic Event

2 مكرر نشر الخبر في الصحف الورقية والإلكترونية

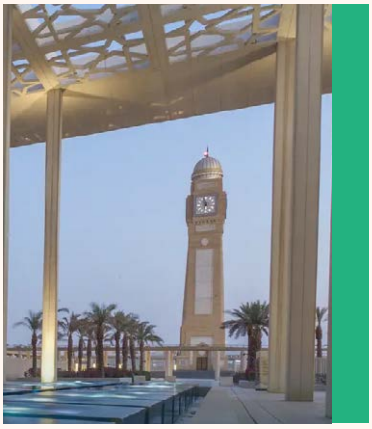

جامعة الأميرة نورة تُنظِّم برامج وحملات توعوية تزامنًا مع شهر التوعية بسرطان الثدي

4 مكرر نشر الخبر في الصحف الورقية والإلكترونية

الأخبار اليومية



كلية الطب البشري توقع مذكرة تفاهم مع شركة «سيلينكوس إنك» لتعزيز التعاون في التجارب السريرية والعلاجات المتقدمة

مكرر نشر الخبر في الصحف الورقية والإلكترونية 1



جائزة الأميرة نورة للتميُّز النسائي تفتح باب الترشيح في دورتها التاسعة

مكرر نشر الخبر في الصحف الورقية والإلكترونية 8



سعادة السفير الصيني لدى المملكة العربية السعودية يحضر لقاء» نغمة الصين في قلب المملكة» في جامعة الأميرة نورة ويلقي كلمة

مكرر نشر الخبر في الصحف الورقية والإلكترونية 1

القنوات التلفزيونية

القنوات التلفزيونية

الإخبارية

جامعة الأميرة نورة تطلق برنامج الدبلوم العالي في قيادة المنظمات التعليمية غير الربحية

الإخبارية

د. جواهر البيز رئيسة القيادة التربوية والتطوير بجامعة الأميرة نورة: برنامج الدبلوم العالي جاء لإعداد قيادات مؤهلة علميا في القطاع غير الربحي والبرنامج ناتج عن تعاون أكاديمي بين القيادة التربوية والخدمة الاجتماعية

السعودية

جامعة الأميرة نورة تحصل على براءة اختراع للكشف عن البصمات ومكافحة التزييف

القنوات التلفزيونية

الإخبارية

د. حمدة الغامدي عميدة كلية اللغات بجامعة الأميرة نورة: لقاء «نغمة الصين في قلب المملكة» يسلط الضوء على الثقافة الصينية

الإخبارية

جامعة الأميرة نورة تحتفي بالثقافة الصينية وتعزز التواصل الحضاري

الإخبارية

خلال تنظيم جامعة الأميرة نورة لقاء بعنوان «نغمة الصين في قلب المملكة».. د. حمدة الغامدي عميدة كلية اللغات في جامعة الأميرة نورة: نحتفي بالتبادل الثقافي بين المملكة والصين ضمن باكورة فعاليات تمتد طوال العام

الإخبارية

السفير الصيني لدى المملكة: أكثر من 300 مدرسة لتعليم اللغة الصينية في المملكة

القنوات التلفزيونية

الإخبارية

تنظم كلية اللغات بجامعة الأميرة نورة ممثلة بقسم اللغات الآسيوية لقاء بعنوان «نغمة الصين في قلب المملكة» مراسل الإخبارية منصور الأمير: تهدف الفعالية إلى التعريف بأهمية اللغة الصينية في المملكة وتعزيز التبادل الثقافي بين المجتمعين السعودي والصيني

الإخبارية

وكيلة البحث والابتكار والأعمال بكلية اللغات في جامعة الأميرة نورة بنت عبدالرحمن، د. أسماء القنيعير، في "برنامج اليوم» على قناة الإخبارية، في مداخلتها عن لقاء «نغمة الصين في قلب المملكة».

النشر في المنصات الرقمية

منوع


هنا
نورة
قسم الترجمة
Department of Translation
Département de Traduction
اليوم الدولي
للترجمة 2026
اليوم الدولي للترجمة 2026


هنا
نورة
جائزة الأميرة نورة للتميُّز النسائي

هنا نورة


هنا
نورة
مشاركة جامعة الأميرة نورة في ملتقى
القطاع غير الربحي في التعليم والتدريب 2026


هنا
نورة
نغمة
الصين
في
قلب
لقاء "نغمة الصين في قلب المملكة"


نورة
والعالم
اليوم العالمي للمعلمين


ما دور قطاع
الفضاء
في دعم البنية التحتية؟
يوضح مكتب الأمم المتحدة لشؤون الفضاء الخارجي (UNOOSA)، أن تقنيات
الفضاء تؤدي دورًا رئيسيًا في دعم قطاعات البنية التحتية للمدن والنقل والبناء
تُسهم هذه التقنيات، بما فيها النظم المالية للملاحة عبر الأقمار الصناعية
في تشييد المباني وتطوير البنية التحتية للمدن، من خلال
رسم خرائط البنية التحتية
بما في ذلك صيانة البنية
التحتية للطرق، خصوصا
في المناطق الريفية
دعم أعمال
المسح في
قطاع البناء
تعزيز التنقل الذكي عبر
تقليل استهلاك الوقود من
خلال التخطيط الأكثر كفاءة
ومراقبة سلوك القيادة


كيف يساهم
قطاع البريد في السعودية
في تعزيز منظومة الخدمات اللوجستية؟
وتبرز ملامح التطور من خلال


ما هو
الاضطراب النفسي؟
من أبرز أشكال الاضطرابات النفسية


نورة
والعالم
شهر التوعية بسرطان الثدي


نورة
والعالم
اليوم الدولي للطفلة


نـــورة
والعـــالم
اليوم الدولي للحد من الكوارث


ما عناصر بناء
مستقبل
غـــذائي
مستـدام
تُشير منظمة الأغذية والزراعة للأمم المتحدة (الفاو) إلى أن بنـاء مســتقبل غـذائي مســتدام يضـمن حصـول الجمـيع على أغـذية كافية ومتنـوعة وآمـنة ومغـذية يتـطلب الجمع بين:
الابـتكار
الحـــلول المستقبلية
المعـــارف التقلـــيدية
النُـــهج الشامـــلة


ما علاقة
هشاشة العظام
بزيادة خطر الكسور
عند كبار السن؟
تُشير منظمة الصحة العالمية (WHO) إلى أن معظم الكسور التي يتعرض لها كبار السن تعود إلى هشاشة العظام
هشاشة العظام مرض يميزه انخفاض كثافة المعادن في العظام ونقص في النسيج الطبيعي لنسجة العظام، ما يؤدي إلى الإصابة بالكسور
بسبب نمو السكان وارتفاع معدلات الشيخوخة في العالم، يتوقع زيادة معدلات انتشار الكسور سنويًا وخصوصًا الناتجة عن هشاشة العظام
مع ذلك، يمكن تقدير خطر تعرض الفرد لكسر مرتبط بهشاشة العظام وبالتالي التوقية منه بواسطة الخيارات المناسبة
من أكثر مواضع الجسم تعرضًا لكسور الناتجة عن هشاشة العظام:
• العمود الفقري
• الورك
• المعصم
• أعلى الذراع

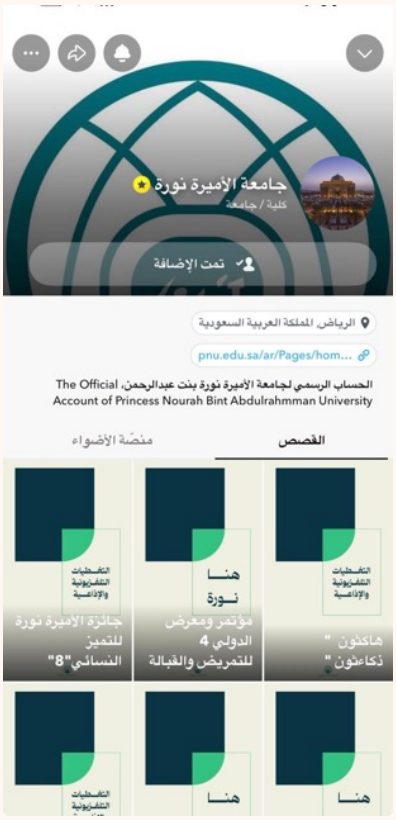
جامعة الأميرة نورة
كلية / جامعة
تمت الإضافة
الرياض، المملكة العربية السعودية
pnu.edu.sa/ar/Pages/hom...
الحساب الرسمي لجامعة الأميرة نورة بنت عبدالرحمن، The Official Account of Princess Nourah Bint Abdulrahmman University
القصص
منصّة الأضواء
هاكذون " ذكاءذون "
هنا نورة مؤتمر ومعرض الدولي 4 للتمريض والقبالة
جائزة الأميرة نورة للتميز النسائي "8"
هنا
هنا

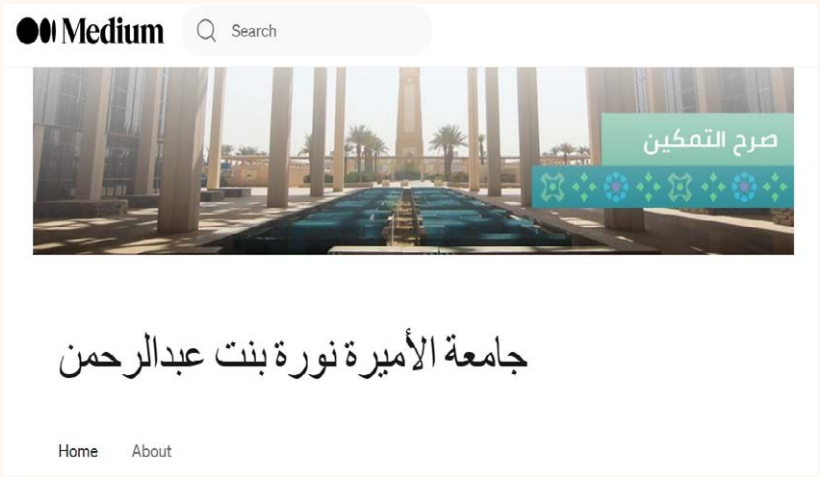
Medium
Search
صرح التمكين
جامعة الأميرة نورة بنت عبدالرحمن
Home
About


منـــارة معـــــرفية
وإعلامـــــية جديـدة
نسعد بانضمامكم إلى قناة
جامـعة الأميرة نـورة عبـر الواتس آب
لمشاركتكم أحدث الأخبار والتغطيات
٢٧:٧ م
عرض القناة

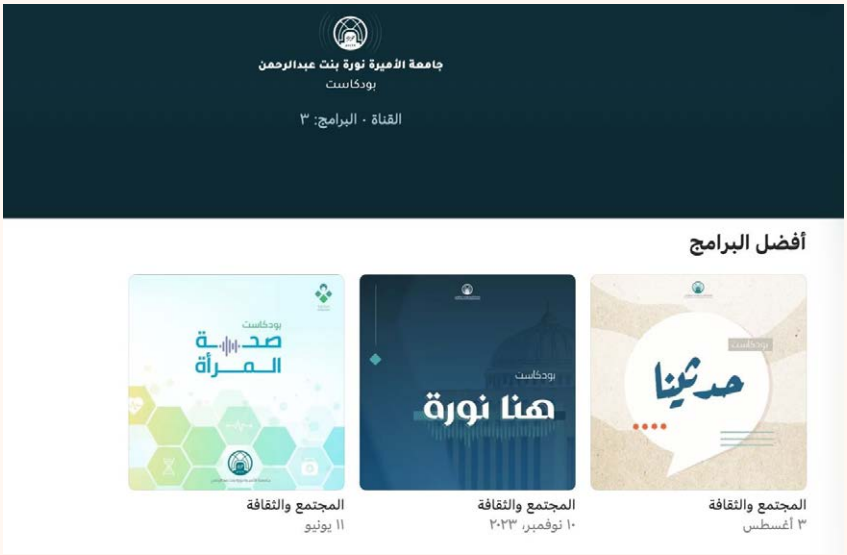
جامعة الأميرة نورة بنت عبدالرحمن
بودكاست
القناة · البرامج: ٣
أفضل البرامج
بودكاست
حديثنا
المجتمع والثقافة
٣ أغسطس
بودكاست
هنا نورة
المجتمع والثقافة
١٠ نوفمبر، ٢٠٢٣
بودكاست
صحة المرأة
المجتمع والثقافة
١١ يونيو

نشر الجهات الخارجية عن جامعة الأميرة نورة





HTMi Saudi Arabia
@HtmiKSA

تشرف #المعهد_العالي_للسياحة_والضيافة بالرياض باستقبال وفد من طالبات جامعة الأميرة نورة بنت عبدالرحمن، في زيارة تعريفية شملت برامج المعهد وتخصصاته وفرص التطور المهني في قطاع السياحة والضيافة، إلى جانب جولة في مرافق المعهد وبيئته التدريبية.

@_PNU_KSA

#HTMiSaudiArabia #السياحة #الضيافة



المعهد الوطني للتطوير المهني التعليمي
@niepd_edu

مقتطفات من احتفاء المعهد الوطني للتطوير المهني التعليمي بالشراكة مع @moe_gov_sa و @tatweers_sa و @_PNU_KSA في #يوم_المعلم مع الملهمين في الملتقى الدوري للممارسات التعليمية المتميزة #ملهم بنسخته الخامسة،

#مهنة_عظيمة

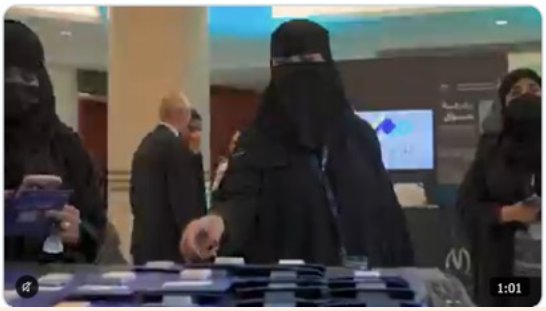

أخبار كفو
@KFU_CMC

#أخبار_كفو

#جامعة_الملك_فيصل تستضيف المرصد الوطني للمرأة.



جامعة الملك فيصل تستضيف المرصد الوطني للمرأة



كبسولة الصحية Health Capsulah
@capsulah_sa

جامعة الأميرة نورة تطلق برامج تدريبية متخصصة لتعزيز الكوادر الصحية
capsulah.com/n/4VUixtH





HTMi Saudi Arabia
@HtmiKSA

لمحة من زيارة وفد طالبات جامعة الأميرة نورة بنت عبدالرحمن إلى المعهد العالي للسياحة والضيافة بالرياض، والتعرّف على برامج المعهد وتخصصاته ومرافقه التدريبية، واستكشاف الفرص المهنية في قطاع السياحة والضيافة.

@_PNU_KSA

#المعهد_العالي_للسياحة_والضيافة #السياحة #الضيافة



جمعية الترجمة | SATA
@SATA_Saudi

نبارك للفائزات في مسابقة "هندسة الأوامر والتحرير اللاحق للترجمة" التي عقدتها #جمعية_الترجمة على هامش فعالية #اليوم_الدولي_للترجمة_2026 بالشراكة مع كلية اللغات بجامعة الأميرة نورة بنت عبدالرحمن.

- عن اللغة الفرنسية: نجلاء حمد الخالدي
- عن اللغة الصينية: رفال أحمد جرولي
- عن اللغة الإنجليزية: أحلام عطيه الغامدي



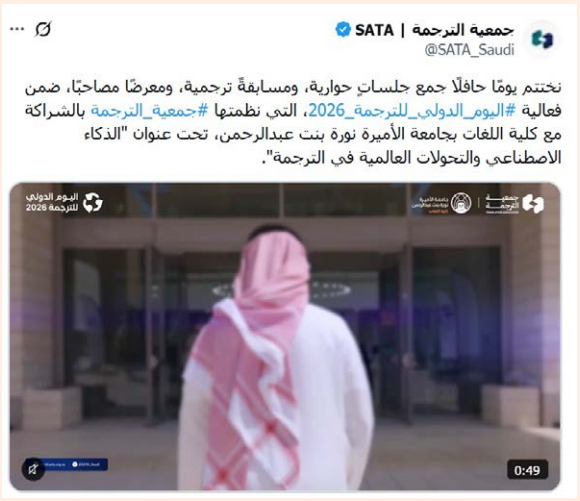
جمعية الترجمة | SATA
@SATA_Saudi
نختتم يومًا حافلًا جمع جلساتٍ حوارية، ومسابقةً ترجمية، ومعرضًا مصاحبًا، ضمن فعالية #اليوم_الدولي_للترجمة_2026، التي نظمتها #جمعية_الترجمة بالشراكة مع كلية اللغات بجامعة الأميرة نورة بنت عبدالرحمن، تحت عنوان "الذكاء الاصطناعي والتحولات العالمية في الترجمة".
اليوم الدولي للترجمة 2026
0:49




الهيئة العامة للمنافسة
@SaudiGAC
عقدت #الهيئة_العامة_للمنافسة بالتعاون مع جامعة الأميرة نورة @_PNU_KSA لقاءً تعريفياً للطالبات، عن نظام المنافسة وبرامج وخدمات الهيئة، عبر - الاتصال المرئي - ويأتي ذلك امتدادًا لجهود الهيئة في نشر ثقافة المنافسة وتعزيز الوعي.



السعودية مباشر
@SaudiMubasher

أعلنت أمانة جائزة الأميرة نورة للتميُّز النسائي، فتح باب الترشيح للجائزة في دورتها التاسعة 1448هـ- 2027م، احتفاءً بالإنجازات المتميّزة للمرأة السعودية في مختلف المجالات، وتعزيزًا لمشاركتها النوعية في التنمية الوطنية الشاملة والمستدامة.

المركز الوطني للمسؤوليه والدراسات
@CsrKsa

جامعة الأميرة نورة بنت عبدالرحمن @_PNU_KSA ضمن أهم 70 علامة سعودية في مجال #المسؤولية_الاجتماعية والاستدامة 2026م وفقاً للتصنيف الذي نشرته مجلة فوربس الشرق الاوسط بالشراكة مع المركز الوطني للمسؤولية والدراسات.

#قائمة_فوربس_للمسؤولية_الاجتماعية



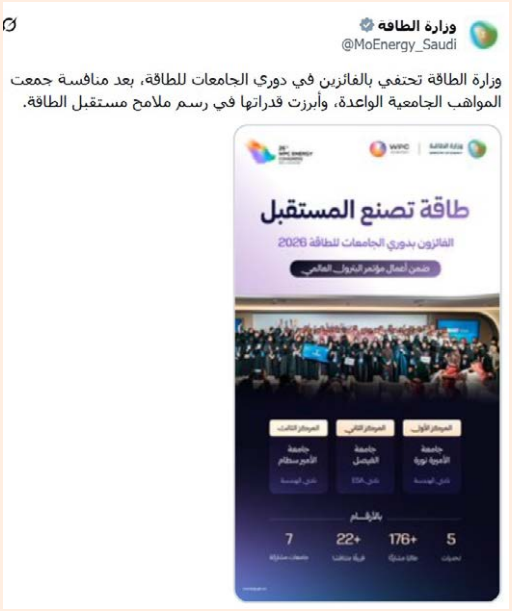
وزارة الطاقة
@MoEnergy_Saudi
وزارة الطاقة تحتفي بالفائزين في دوري الجامعات للطاقة، بعد منافسة جمعت المواهب الجامعية الواعدة، وأبرزت قدراتها في رسم ملامح مستقبل الطاقة.
طاقة تصنع المستقبل
الفائزون بدوري الجامعات للطاقة 2026
ضمن أعمال مؤتمر البترول العالمي
المركز الأول
جامعة الأميرة نورة
المركز الثاني
جامعة الفيصل
المركز الثالث
جامعة الأمير سطام
بالأرقام
5
176+
22+
7

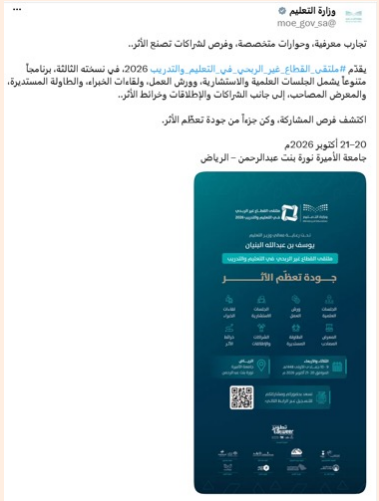
وزارة التعليم
@moe_gov_sa
تجارب معرفية، وحوارات متخصصة، وفرص لشراكات تصنع الأثر..
يقدم #ملتقى_القطاع_غير_الربحي_في_التعليم_والتدريب 2026، في نسخته الثالثة، برنامجاً متنوعاً يشمل الجلسات العلمية والاستشارية، وورش العمل، ولقاءات الخبراء، والطاولة المستديرة، والمعرض المصاحب، إلى جانب الشراكات والإطلاقات وخرائط الأثر..
اكتشف فرص المشاركة، وكن جزءاً من جودة تعظّم الأثر.
20-21 أكتوبر 2026م
جامعة الأميرة نورة بنت عبدالرحمن - الرياض
يوسف بن عبدالله الشيبان
جـــودة تعظّم الأثـــــر




وزارة السياحة
Saudi_MT@
من جودة التعليم تنمو قدرات كفاءاتنا، وبإسهامها يتطوّر قطاعنا السياحي..
نواصل في #وزارة_السياحة دعم الجامعات والمؤسسات التدريبية في رحلتها نحو الاعتماد الدولي للتميّز في التعليم السياحي والضيافة (THE-ICE)، امتدادًا لما حققته المملكة في عام 2025 من تصدّر عالمي في نمو عدد البرامج والمؤسسات التعليمية المعتمدة من منظمة الأمم المتحدة للسياحة.
#أهلها
كلية السياحة والآثار
COLLEGE OF TOURISM AND ARCHAEOLOGY


صحيفة أحوال الإلكترونية
@ahwal_sa
جامعة الأميرة نورة تنظم لقاءً للتعريف باللغة الصينية
جامعة الأميرة نورة بنت عبدالرحمن
جامعه الأميرة نورة تنظم لقاءً للتعريف باللغه الصينيه صحيفه أحوال الإلكترونيه ثقافه

السعودية مباشر
@SaudiMubasher

تُنظِّم جامعة الأميرة نورة بنت عبدالرحمن ممثلةً في كلية اللغات، لقاءً للتعريف بأهمية اللغة الصينية في المملكة، ومدّ جسور التواصل بين الثقافتين السعودية والصينية، وذلك في مركز المؤتمرات والندوات بالجامعة.

وزارة التعليم
@moe_gov_sa

غدًا..
تنطلق النسخة الثالثة من #ملتقى_القطاع_غير_الربحي_في_التعليم_والتدريب 2026.

معًا لشراكات فاعلة ومبادرات تُحدث أثرًا.

يُقام الملتقى يومي الثلاثاء والأربعاء 20 و21 أكتوبر،
في جامعة الأميرة نورة بنت عبدالرحمن، قاعة المؤتمرات، بالرياض.

كن جزءًا من جودة تُعظّم الأثر.

للتسجيل: edu-npo.net




طلال الخيرية
@TalalFDN
سيشارك صاحب السمو الملكي الأمير عبدالعزيز بن طلال الأمين العام لأوقاف طلال في الجلسة الرئيسية لأعمال
#ملتقى_القطاع_غير_الربحي_في_التعليم_والتدريب 2026 بنسختة الثالثة يوم الأربعاء 21 أكتوبر 2026م، في جامعة الأميرة نورة بنت عبدالرحمن. وسيتحدث سموه عن تحقيق التكامل المستدام في منظومة التعليم والتدريب.
وندعو #أوقاف_طلال المؤسسات والشخصيات المهتمة بتنمية القطاع غير الربحي إلى المشاركة في فعاليات الملتقى، والإفادة من جلساته، وتعزيز الترابط بين منظمات القطاع غير الربحي.
رابط التسجيل: edu-npo.net
#الاستثمار_في_الإنسان
#طلال_الخيرية
وتواصل مسيرة
الاستثمار في الإنسان..
ملتقى القطاع غير الربحي في التعليم والتدريب


وزارة التعليم
@moe_gov_sa
الحفل الختامي لـ #ملتقى_القطاع_غير_الربحي_في_التعليم_والتدريب 2026.
1:43




Yanbu Environment
@yanbuenv
شاركت جمعية بيئي ينبع، ممثلةً برئيس مجلس الإدارة، في ملتقى القطاع غير الربحي في التعليم والتدريب 2026، الذي تنظمه وزارة التعليم تحت شعار «جودة تعظم الأثر» في جامعة الأميرة نورة بالرياض، خلال يومي ٢٠ و٢١ أكتوبر ٢٠٢٦م، لتعزيز الشراكات وتبادل الخبرات ودعم التنمية المستدامة.
قى القطاع غير الربحي في التعليم
تدريب 2026


SABIL | سابل
@KSA_SABIL
استقبل جناح سابل في المعرض الزراعي السعودي وفدًا من طالبات قسم الأحياء في جامعة الأميرة نورة بنت عبدالرحمن، حيث استمعن إلى شرح حول أعمال الشركة ودورها في تمكين سلاسل الإمداد وتعزيز منظومة الأمن الغذائي في المملكة.


مؤسسة تكافل الخيرية
@takaful_org
مؤسسة تكافل الخيرية وجامعة الأميرة نورة بنت عبدالرحمن تبرمان عقدًا لتنفيذ الدراسات البحثية، في #ملتقى_القطاع_غير_الربحي_في_التعليم_والتدريب 2026


جامعة نجران
@Najran_Univers
بحثت #جامعة_نجران مع #جامعة_الأميرة_نورة بنت عبدالرحمن فرص توسيع التعاون في مجالات التدريب والاستشارات وتطوير الأعمال، واستثمار الخبرات والإمكانات المشتركة لتعزيز الشراكات المؤسسية وتطوير الخدمات المقدمة للقطاعات المختلفة ..


مجلة اليمامة
@yamamahMAG
استضافته جامعة الأميرة نورة ..
جائزة الأمير محمد بن سلمان للتعاون الثقافي تشارك في لقاء «نغمة الصين في قلب المملكة».
alyamamahonline.com/7921
@pmsaaward
#جائزة_الأمير_محمد_بن_سلمان
جائزة الأمير محمد بن سلمان للتعاون الثقافي تشارك في لقاء «نغمة الصين في قلب المملكة».


Chang Hua
@AmbChangHua
أثمّن عالياً الجهود البنّاءة التي تبذلها جامعة الأميرة نورة في المملكة العربية السعودية لترويج اللغة الصينية وتعزيز التبادل الثقافي والإنساني بين الصين والمملكة، وأتقدم بخالص الشكر والامتنان على ما تقدمه من إسهامات قيّمة
جامعة الأميرة نورة @_PNU_KSA · ٢٧ أكتوبر
عميدة كلية اللغات في #جامعة_الأميرة_نورة بنت عبدالرحمن، د.حمده الغامدي، في "برنامج اليوم" على قناة الإخبارية، في مداخلتها عن لقاء "نغمة الصين في قلب المملكة".
#PNU
الإخبارية
"نغمة الصين في قلب المملكة" لقاء ثقافي بجامعة الأميرة نورة
"حقوق الإنسان اليمنية" تحذر من كارثة إنسانية تهدد مدينة تعز
4:38


جريدة الرياض
@AlRiyadh
سفير جمهورية الصين الشعبية لدى المملكة: التبادل الثقافي بين السعودية والصين قارب في أعماق التاريخ
متابعة: @Nshalharbi1




صحيفة مهد الذهب
@al_mhd1
جائزة الأمير محمد بن سلمان للتعاون الثقافي تعزز حضورها في لقاء «نغمة الصين في قلب المملكة»
جائزة الأمير محمد بن سلمان
穆罕默德·本·萨勒曼王子奖




صحيفة أحوال الإلكترونية
@ahwal_sa
«نغمة الصين في قلب المملكة».. لقاء بجامعة الأميرة نورة لتعزيز التواصل الثقافي السعودي الصيني
«نغمة الصين في قلب المملكة».. لقاء بجامعة الأميرة نورة لتعزيز التواصل الثقافي السعودي الصي...


جمعية الترجمة | SATA
@SATA_Saudi
نتقدم في #جمعية_الترجمة بالشكر والتقدير لشركائنا في كلية اللغات بجامعة الأميرة نورة بنت عبدالرحمن ونعتز بالشراكة الثقافية في لقاء "نغمة الصين في قلب المملكة"، بما يعزّز التبادل الثقافي والمعرفي.
نغمة الصين في قلب المملكة
中国之声在沙特之心


جريدة الرياض
@AlRiyadh
مشهد ضمن لقاء "نغمة الصين في قلب المملكة" في جامعة الأميرة نورة بنت عبدالرحمن
@Nshalharbi1
1:07


جمعية الترجمة | SATA
@SATA_Saudi
حين تتناغم الثقافات، تُبنى جسور التواصل.
يسرّنا في #جمعية_الترجمة دعوتكم لحضور لقاء "نغمة الصين في قلب المملكة"، في لقاءٍ يحتفي بالتبادل الثقافي في جامعة الأميرة نورة بنت عبدالرحمن.
#SATA
جمعية الترجمة
يسر جمعية الترجمة بصفتها الشريك الثقافي
دعوتكم لحضور لقاء
نغمة الصين في قلب المملكة
الذي تنظمه كلية اللغات
بجامعة الأميرة نورة بنت عبدالرحمن


مكتبة الملك عبدالعزيز العامة
@KAPLibrary
جانب من مشاركة المكتبة في الفعالية الثقافية التي تقيمها جامعة نورة " نغمة الصين في قلب المملكة " احتفاءً بالتبادل الثقافي والتواصل الحضاري بين المملكة العربية السعودية وجمهورية الصين الشعبية.


الجمعية السعودية الخيرية لمرض ألزهايمر
@SaudiAlZheimer
كل الشكر والامتنان لمركز أبحاث العلوم الطبيعية و الصحية - جامعة الأميرة نورة بنت عبدالرحمن ومدارس الطفولة المبكرة بالمزاحمية و تابوية 154 لى دعمها ومشاركتها في حملة «انتبه لا تنوه»، ومساهمتها في إيصال رسالة الحملة وتعزيز الوعي بأهمية الوقاية وحماية أفراد المجتمع.
@pnu_live
انتبه! لا تنوه
تتقدم الجمعية السعودية لمرضى الزهايمر
بالشكر والتقدير
Education & Academic Sector / القطاع التعليمي والأكاديمي
وزارة التعليم

الجمعية السعودية الخيرية لمرض ألزهايمر
@SaudiAlZheimer

كل الشكر والامتنان لكلية الطب البشري - جامعة الأميرة نورة بنت عبدالرحمن ومدارس الرياض النموذجية والروضة 53 والابتدائية 306 لى دعمها ومشاركتها في حملة «انتبه لا تتوه»، ومساهمتها في إيصال رسالة الحملة وتعزيز الوعي بأهمية الوقاية وحماية أفراد المجتمع.
@pnu_live
@rs_rsgmisk



جائزة الأمير محمد بن سلمان
@pmsaaward

امتدادًا لرسالتها في بناء جسور التواصل الثقافي والمعرفي بين المملكة العربية السعودية وجمهورية الصين الشعبية، شاركت جائزة الأمير محمد بن سلمان للتعاون الثقافي في لقاء «نغمة الصين في قلب المملكة» بجامعة الأميرة نورة بنت عبدالرحمن.
حضورٌ يجسّد دور الثقافة في تعميق التقارب،وفتح مساحات جديدة للحوار والتعاون بين الشعبين.
#جائزة_الأمير_محمد_بن_سلمان
#السعودية_والصين #جامعة_الأميرة_نورة




جريدة الرياض
@AlRiyadh
مديرة جلسة "ثلاث بوابات سعودية إلى الصين" ضمن لقاء نغمة الصين في قلب المملكة د. أسماء القنيعير للرياض؛ تؤكد أهمية اللغة الصينية في المشهد السعودي
@Nshalharbi1
1:36




جريدة الرياض
@AlRiyadh
أكد د. أحمد العمير، المتحدث في جلسة «ثلاث بوابات سعودية إلى الصين" ضمن لقاء "نغمة الصين في قلب المملكة»، لـ"الرياض"، أهمية البحث النوعي تكمن في قدرته على تقديم فهم أعمق لسلوك السائح الصيني واحتياجاته وتفضيلاته.
@Nshalharbi1
0:55




واتس المملكة
@ksa_wats
جائزة الأمير محمد بن سلمان للتعاون الثقافي تعزز حضورها في لقاء «نغمة الصين في قلب المملكة»
ksawats.com
جائزة الأمير محمد بن سلمان للتعاون الثقافي تعزز حضورها في ل...
• واتس المملكة . شاركت جائزة الأمير محمد بن سلمان للتعاون الثقافي بين المملكة العربية السعودية وجمه




جمعية الترجمة | SATA
@SATA_Saudi
جولة تعريفية في المعرض المصاحب؛ ومشاركة جمعية الترجمة بجناح تعريفي ضمن لقاء "نغمة الصين في قلب المملكة".



السعودية مباشر
@SaudiMubasher

نظَّمت جامعة الأميرة نورة بنت عبدالرحمن ممثلةً بكلية اللغات, اليوم، لقاء "نغمة الصين في قلب المملكة"، بحضور رئيسة الجامعة الدكتورة نجلاء بنت عبدالله التويجري، وسفير جمهورية الصين الشعبية لدى المملكة تشانغ هوا، وعدد من المهتمين باللغة الصينية، في مركز المؤتمرات والندوات بالجامعة.



عاجل الان 24
@ajelnow24

نظّمت جامعة الأميرة نورة لقاء "نغمة الصين في قلب المملكة" بحضور رئيسة الجامعة وسفير جمهورية الصين الشعبية لدى المملكة، وذلك لتعزيز التواصل الثقافي بين البلدين عبر جلسات حوارية ومعرض ثقافي يبرز جوانب من الثقافة والفنون الصينية.




جمعية الترجمة | SATA
@SATA_Saudi
انطلاق لقاء "نغمة الصين في قلب المملكة"، بتنظيم كلية اللغات بجامعة الأميرة نورة بنت عبدالرحمن، وبمشاركة جمعية الترجمة شريكًا ثقافيًا.




جمعية الترجمة | SATA
@SATA_Saudi
ختامٌ يستعرض مشاركة #جمعية_الترجمة بصفتها شريكًا ثقافيًا في لقاء "نغمة الصين في قلب المملكة"، الذي نظمته كلية اللغات بجامعة الأميرة نورة بنت عبدالرحمن؛ في مشهدٍ يجسّد ثراء التبادل الثقافي، ويعكس دور الثقافة في مدّ جسور التواصل بين الشعوب.
1:04



بيت الحكمة لتعليم اللغة الصينية - الرياض
@WisdomHouseChi1

سعدنا بانضمامنا ومشاركتنا في فعالية «نغمة الصين في قلب المملكة» بجامعة الأميرة نورة بنت عبدالرحمن، في لقاء يجمع الثقافتين السعودية والصينية، ويعزز جسور التواصل والتبادل الثقافي بين البلدين🇨🇳✨

نفخر في معهد بيت الحكمة للغة الصينية بكوننا جزءًا من هذه التجربة الثقافية المميزة، وننطلق إلى المزيد من المشاركات التي تسهم في نشر اللغة الصينية وتعزيز التفاهم بين الثقافتين

#معهد_بيت_الحكمة #نغمة_الصين_في_قلب_المملكة #جامعة_الأميرة_نورة #الثقافة_الصينية #السعودية_والصين



UNDP Saudi Arabia
@UNDPSaudiArabia

عرض الترجمة

UNDP's Dr. @MargaretJonesW1 met with Dr. Dina Alhammadi, @_PNU_KSA, to explore collaboration on women's empowerment, inclusion and the #SDGs.
Strengthening dialogue for a more inclusive future.
#UNDP #SaudiArabia




إذاعة الصين الدولية
@criarabic
نظمت جامعة الأميرة نورة بنت عبدالرحمن في الرياضفي 27 أكتوبر لقاء بعنوان "نغمة الصين في قلب المملكة"، بهدف تعزيز التواصل الثقافي والمعرفي بين السعودية والصين. وشهد اللقاء حضور رئيسة الجامعة نجلاء بنت عبدالله التويجري، والسفير الصيني لدى السعودية تشانغ هوا.
الصين في نغمات ترويها الأوتار
音乐环节：
弦乐诉说的中国旋律

إدارة الإعـــــلام والتــأثير المعرفي

pnumedia@pnu.edu.sa