جامعة الأميرة نورة بنت عبدالرحمن
Princess Nourah bint Abdulrahman University

اختبار تحديد المستوى للغة الإنجليزية

بجامعة الأميرة نورة بنت عبدالرحمن

الفصل الدراسي الأول ١٤٤٤ هـ

جامعة الأميرة نورة بنت عبدالرحمن
Princess Nourah bint Abdulrahman University

مرحبا بك

بداية نهنئك ابنتي الطالبة بقبولك في جامعة الأميرة نورة بنت عبدالرحمن

نتمنى لك التوفيق وانضمامك كعضو فعّال ستكون له بصمة في مستقبل وطننا الغالي.

« جامعة الأميرة نورة: منارة المرأة للمعرفة والقيم»

جامعة الأميرة نورة بنت عبدالرحمن
Princess Nourah bint Abdulrahman University

ما هو اختبار تحديد المستوى؟

- اختبار اكسفورد لتحديد المستوى (Oxford online placement test (OOPT
هو اختبار الكتروني يحدد مستوى الطالبة في اللغة الانجليزية بقياسه لعدد من المهارات.
- كما انه اختبار متكيف مع اجابات الطالبة بحيث يتم اختيار وتقديم الأسئلة بناء على الاجابات التي تقدمها الطالبة وهذا يعكس مستوى الطالبة ، لذا لابد من تحري الدقة في الاجابة.

جامعة الأميرة نورة بنت عبدالرحمن
Princess Nourah bint Abdulrahman University

ابنتي الطالبة ،،

نأمل منك تحري الموضوعية والمصداقية في الإجابة على أسئلة اختبار تحديد المستوى للغة الإنجليزية لكي يتم وضعك في المستوى الفعلي لك ولنساهم في اكسابك المهارات اللازمة لتطوير قدراتك في اللغة الإنجليزية ونحقق الهدف الذي من أجله تتعلمين اللغة وبجودة عالية.

جامعة الأميرة نورة بنت عبدالرحمن
Princess Nourah bint Abdulrahman University

طريقة الدخول للاختبار

جامعة الأميرة نورة بنت عبدالرحمن
Princess Nourah bint Abdulrahman University

بيانات الاختبار

(سيتم تزويدك برخصة الاختبار من قبل المشرفات داخل المعامل)

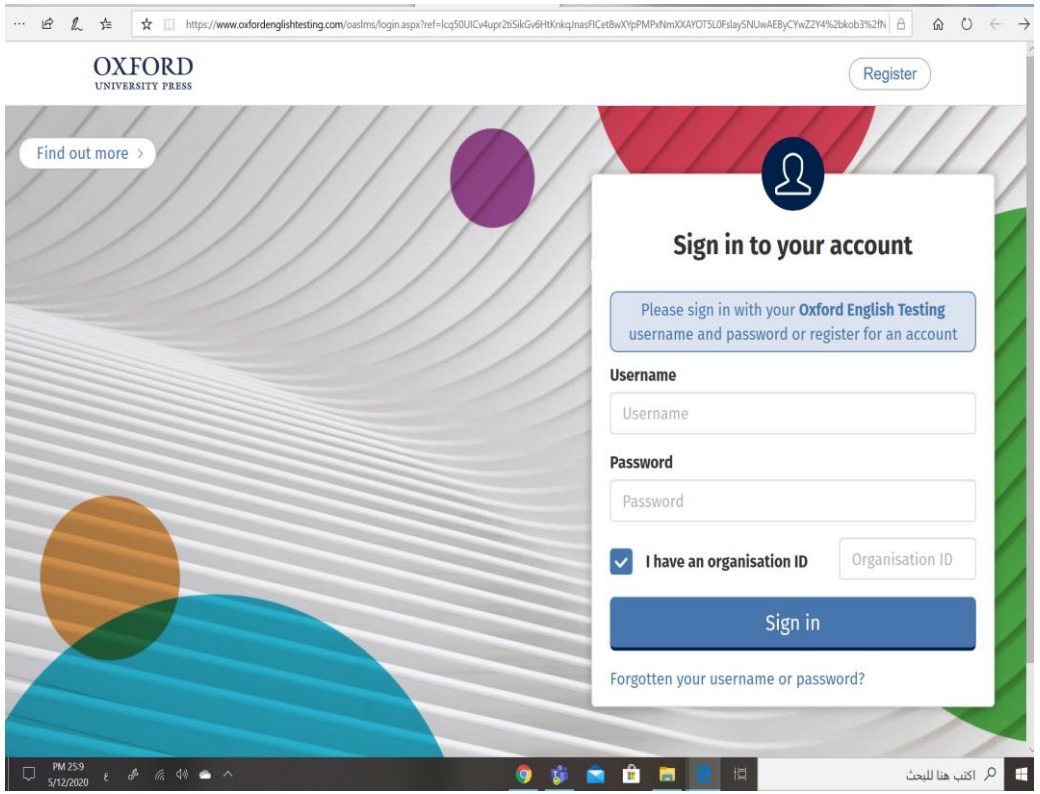

اسم المستخدم ← User name: u9208201

كلمة السر ← Password: Qe3dSphY

سجل المؤسسة ← Organisation ID: 120567

ملاحظة هامه: يجب وضع علامة (✓) على I have an Organization ID

حتى تتمكنين من ادخال رقم سجل المؤسسة (Organization ID)

جامعة الأميرة نورة بنت عبدالرحمن
Princess Nourah bint Abdulrahman University

ملاحظة هامة جدا:

Password:

6yLduY12

يجب عند كتابة الرقم السري مراعاة **الأحرف الكبيرة** و**الأحرف الصغيرة** و**الأرقام** بحيث أن الأرقام سيكون تحتها خط.

هام:

لديكِ ثلاث محاولات لإدخال الرقم السري وفي حالة الخطأ في ادخال الرقم السري ثلاث مرات لن تتمكني من الدخول على الاختبار .

جامعة الأميرة نورة بنت عبدالرحمن
Princess Nourah bint Abdulrahman University

خطوات التسجيل

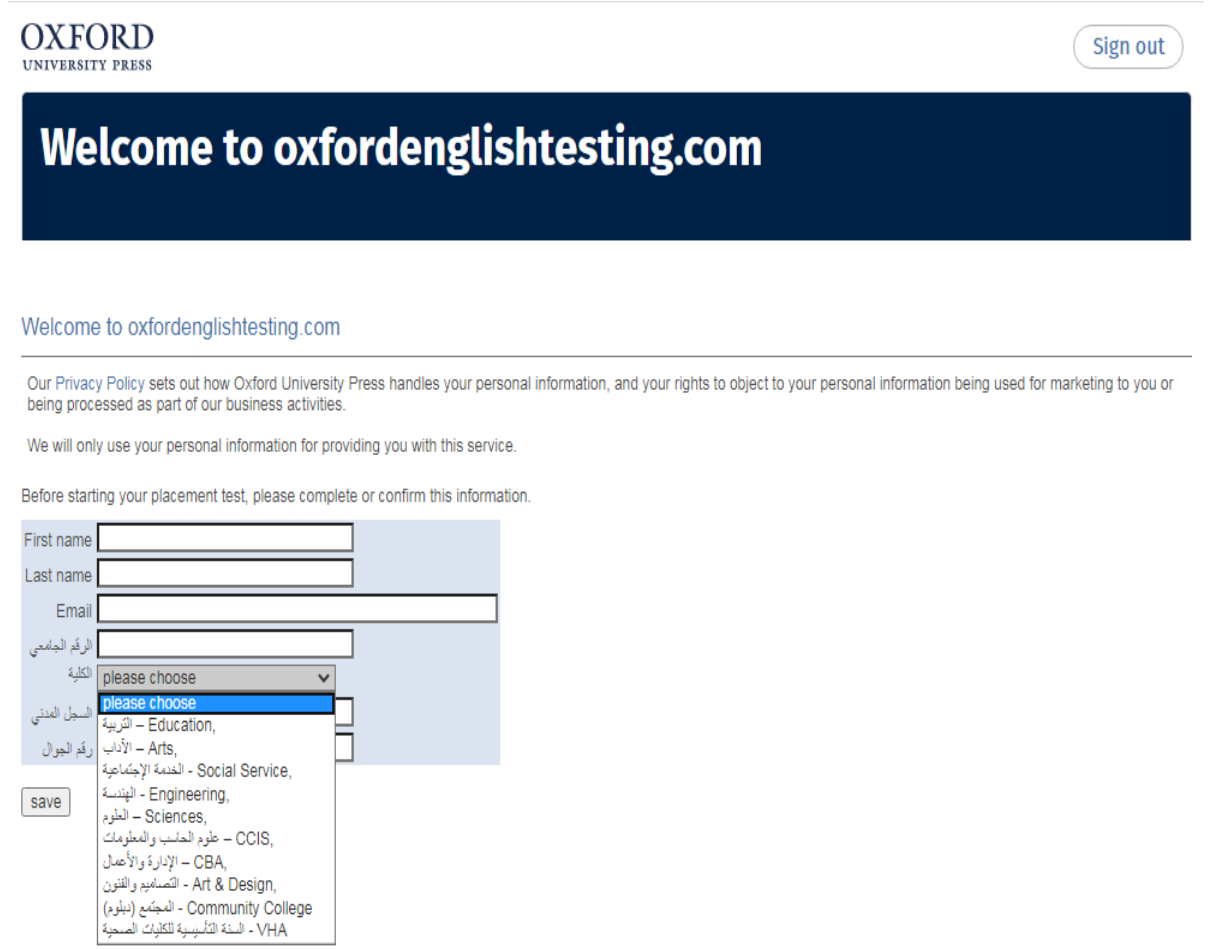

١. عند ظهور الشاشة التالية تقوم الطالبة بكتابة البيانات المطلوبة، ثم حفظ البيانات بالضغط على (save)
٢. يفضل كتابة الإسم باللغة العربية
٣. إضافة البريد الإلكتروني الشخصي بخانة (Email) بشكل صحيح
٤. ضرورة التأكد من اختيار الكلية التي تم قبولها بها في الجامعة .
٥. في حال عدم وجود رقم جامعي للطالبة يكتفي بوضع 0000

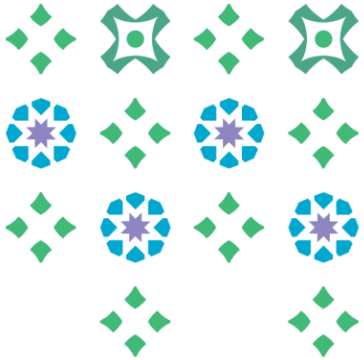

خطوات التسجيل

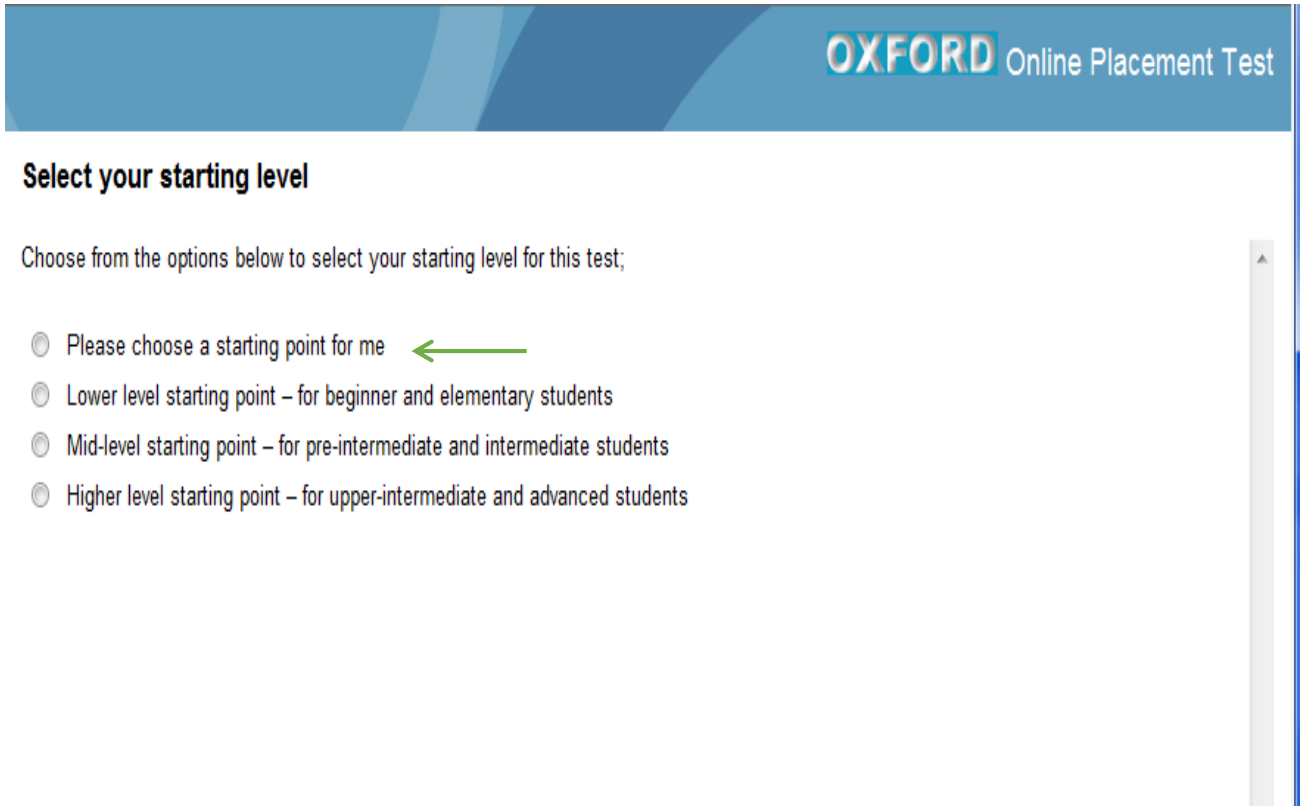

6. عند ظهور الشاشة التالية تقوم الطالبة باختيار الخيار الأول ومن ثم سيبدأ الاختبار

مدة الاختبار

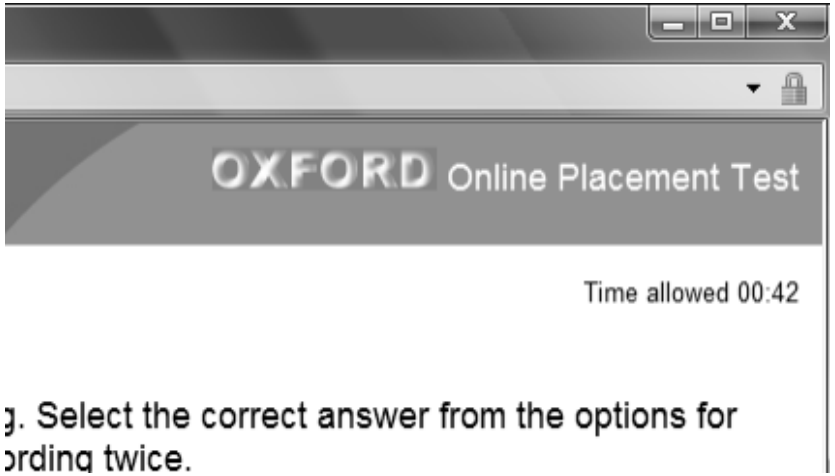

- مدة الاختبار ستون (٦٠) دقيقة، سيظهر المؤقت على يمين شاشة الاختبار لتوضيح كم بقي من الوقت كما هو موضح بالشكل.
- عند حدوث أي عطل بالشبكة سيتوقف المؤقت تلقائيا، ويعود عند تسجيل الدخول مرة أخرى.

جامعة الأميرة نورة بنت عبدالرحمن
Princess Nourah bint Abdulrahman University

مدة الاختبار

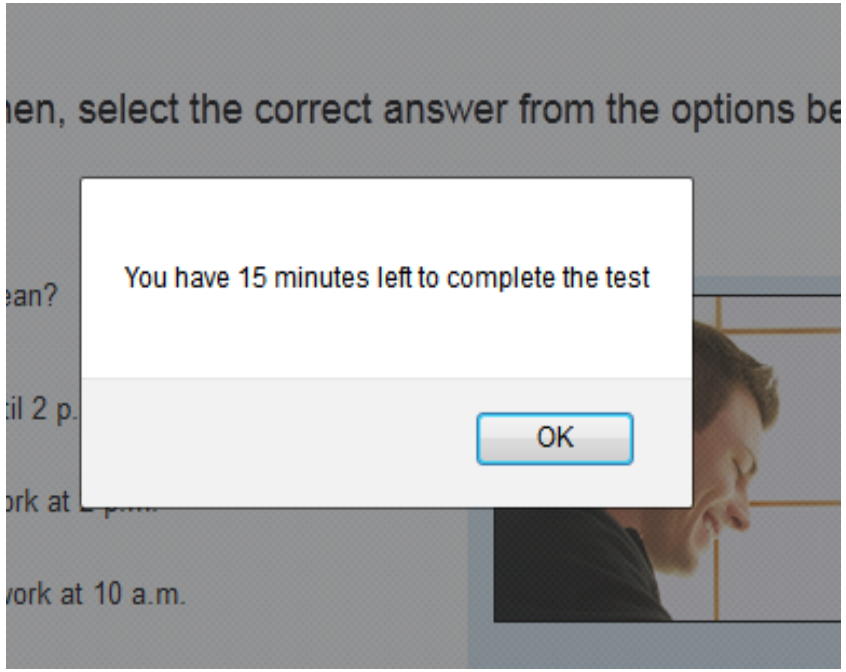

- ستظهر رسالة تنبيه قبل انتهاء الوقت بخمسة عشرة دقيقة. يجب الضغط على (ok) لاستكمال الاختبار، كما هو موضح بالشكل.

أقسام الاختبار

- عدد أسئلة الاختبار ٤٥ سؤال في جزئين :
- الجزء الأول يتكون من ٣٠ سؤال.
- الجزء الثاني يتكون من ١٥ سؤال.

جامعة الأميرة نورة بنت عبدالرحمن
Princess Nourah bint Abdulrahman University

مما يتكون الاختبار

يتكون اختبار تحديد المستوى من جزئين

الجزء الأول:

(Use of English)استخدامات اللغة الإنجليزية:

- يقيس هذا الجزء مهارة الطالبة في فهم القواعد والكلمات والعبارات والجمل باللغة الإنجليزية.

- يتكون من ٣٠ سؤالا موزعة على نوعين من الأسئلة:
  ١. اختيار من متعدد.
  ٢. اكمال الفراغ بالكلمة المناسبة.

Man: What are you smiling about?

Woman: I was just thinking – this time next week [ ] our suitcases to go on

A we've packed
B we'd be packing
C we'll be packing
D we've been packing

Complete the text below. Write **ONE** word only into each space. There is an example (0) at the beginning.

Hi! My name's Magda **0** and [ ] I'd like to make new friends to email. I'm **21** [ ] Poland, but I live in a flat in London. I'm eighteen years **22** [ ] and I'm a student at London University. I have one sister. **23** [ ] name's Ela and she's fifteen. I don't have **24** [ ] brothers. I **25** [ ] speak English, French, and Spanish. I like playing tennis and really enjoy **26** [ ] to music. I also **27** [ ] the guitar quite well and I often go to the cinema. Please write to me!

مما يتكون الاختبار

جامعة الأميرة نورة بنت عبدالرحمن
Princess Nourah bint Abdulrahman University

اضغطي هنا لسماع القطعة

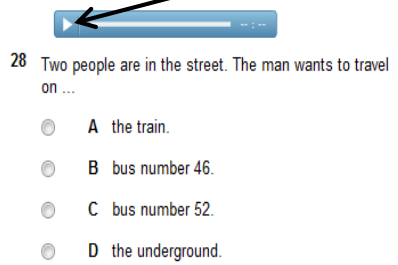

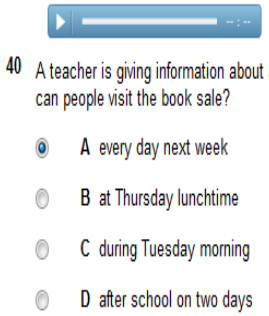

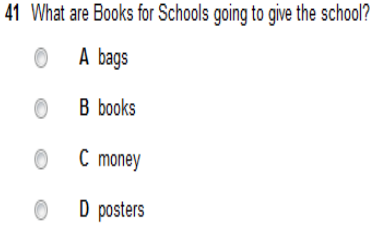

الجزء الثاني:

الاستماع (Listening):

- يتكون هذا الجزء من 10 سؤال تقريبا.
- تستمع الطالبة إلى عدد من القطع ويمكن الاستماع إلى القطعة مرتين كحد أقصى.
- على الطالبة الإجابة على الأسئلة المصاحبة لكل قطعة، قد يكون هناك سؤال واحد أو سؤالين

جامعة الأميرة نورة بنت عبدالرحمن
Princess Nourah bint Abdulrahman University

تنبيهات عامة

جامعة الأميرة نورة بنت عبدالرحمن
Princess Nourah bint Abdulrahman University

ملاحظات عامة على الاختبار

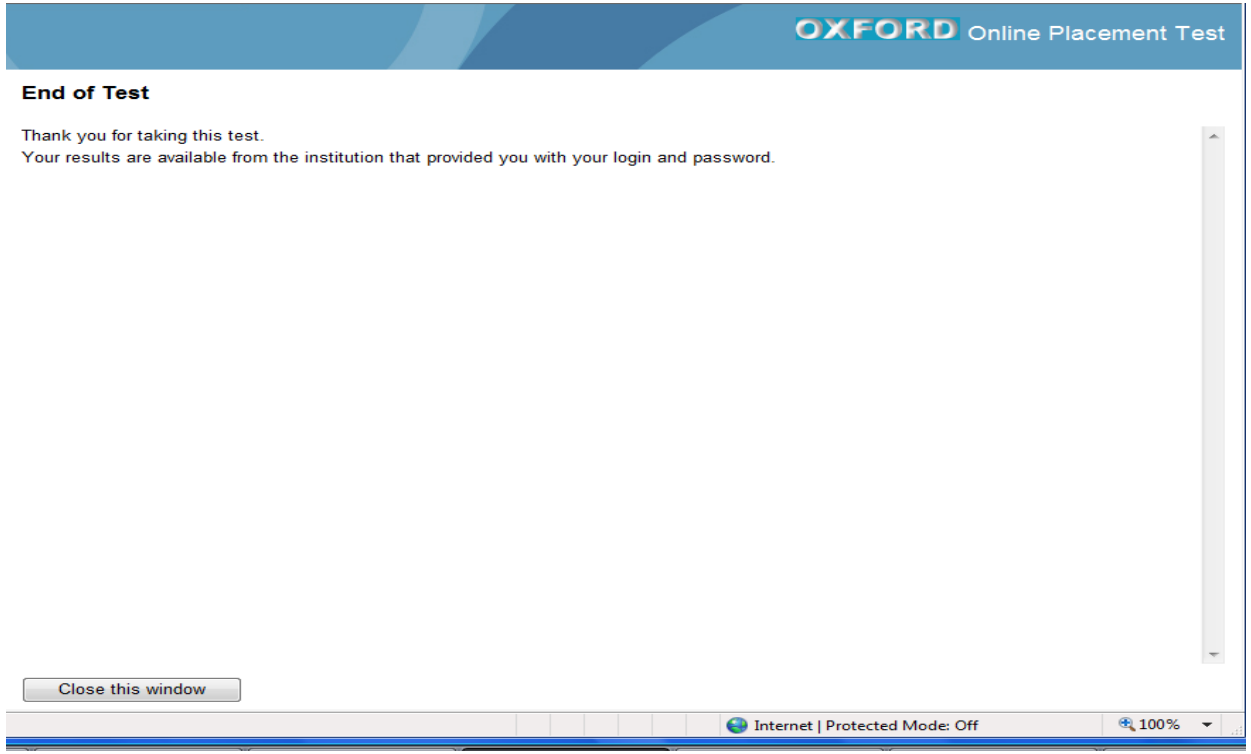

١. يجب المرور على جميع الأسئلة والوصول إلى نهاية الاختبار وذلك بظهور الشاشة التالية.

٢. . يجب الإجابة على جميع أسئلة الاختبار وعدم ترك أي سؤال بدون اجابه.

٣. لا يمكن للطالبة الرجوع إلى السؤال مرة أخرى بعد تجاوزه.

٤. لضمان مصداقية النتائج يجب على الطالبة عدم الإجابة عشوائياً.

جامعة الأميرة نورة بنت عبدالرحمن
Princess Nourah bint Abdulrahman University

كيف اعرف نتيجتي بعد الاختبار؟

- لا يوجد نتيجة لاختبار تحديد المستوى فالنتيجة هي ظهور جدولك حسب الشعبة المناسبة لمستوى مهاراتك في اللغة الإنجليزية.
- لابد من متابعة موقع الجامعة لمعرفة وقت اصدار الجداول.

وفي حال وجود استفسار حول اختبار تحديد المستوى نأمل منك التواصل على

البريد الإلكتروني

Eli-ept@pnu.edu.sa

جامعة الأميرة نورة بنت عبدالرحمن
Princess Nourah bint Abdulrahman University

مع تمنياتنا للجميع بمستقبل حافل بالنجاح والتوفيق